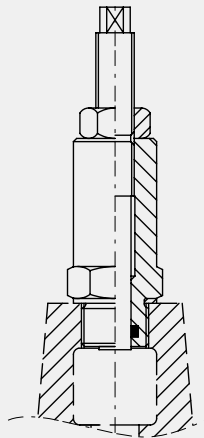

Graničnik otvorenosti ventila

1951

**Primjena**

- Za ograničavanje protoka (kod konstantnih omjera tlakova)

Način rada

- Graničnik otvorenosti ventila se postavlja na središnji priključak na poklopcu ventila. S vijkom za podešavanje može se podesiti otvorenost ventila.

Pozor: podešavanje se ne smije izvoditi dok je ventil pod tlakom.

Informacije o proizvodu

- Može se naknadno nadograditi na ventil

Dizajn

- Stupanj tlaka PN 25, svi nazivni promjeri
- Graničnik otvorenosti za električni / analogni pokazivač otvorenosti ventila (Br. 1999806)

Materijal

- INOX izvedba

Artikl br.	DN	kg
1951000100	40-100	0.330
1951000200	125-200	0.500
1951000300	250-300	0.300